

**Destaque**

# Central Projectos



D.R.

Equipa Permanente



Fundada em Coimbra em 1993, a Central Projectos tem como principal actividade a prestação de serviços de projecto e consultadoria nas áreas de Engenharia e Arquitectura, observando-se, nos últimos anos, um crescimento sólido e sustentado, sendo reconhecida como uma empresa de referência a nível nacional.

A conjugação de factores como a qualidade dos serviços, o rigor técnico, o cumprimento de prazos, a experiência da equipa técnica, em sintonia com os objectivos do cliente, têm contribuído para o crescente prestígio e notoriedade da empresa.

A Central Projectos apresenta-se como uma empresa arrojada, na vanguarda da Engenharia e da Arquitectura, capaz de dar resposta aos mais complexos desafios do mercado desenvolvendo, nesta década e meia de existência, um leque significativo de projectos nas mais diversas áreas de intervenção: habitação, hotelaria, loteamentos, Infra-estruturas, restauro, reparação e reabilitação, saúde, apoio social, ensino, cultura, desporto, comércio, administrativo, indústria e logística.

# Campo de Jogos de Pampilhosa da Serra

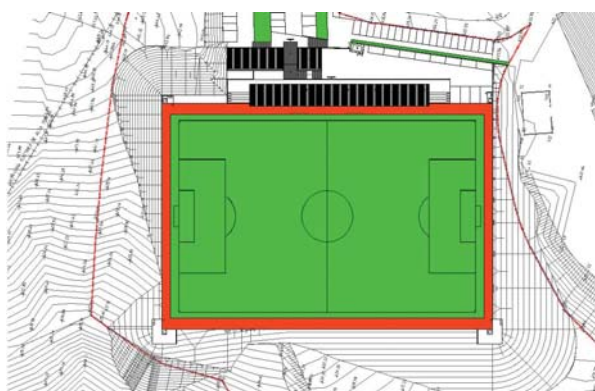

## Gabinete Projectista

Central Projectos, Lda.

## Local da obra

Quinta de São Silvestre, Pampilhosa da Serra

## Valor estimado (euros)

1.782.411,30 euros

## Características

Área de terreno - 31.405,30 m<sup>2</sup>

Área de construção - 1701,50 m<sup>2</sup>



Na Quinta de São Silvestre foi projectado o complexo desportivo de Pampilhosa da Serra contemplando a construção de um campo de futebol relvado de 72.00x111.00 de dimensão (marcações de 68.00mx105.00m) e respectivos apoios: bancadas, cafetaria, instalações sanitárias, balneários e acessos envolventes.

A configuração do terreno, no seu estado natural, permitiu conferir ao complexo um carácter de miradouro sobre a paisagem, propondo-se a modulação do terreno no sentido de obter uma plataforma de base de nível correspondente à cota do relvado.

O campo será implantado segundo a orientação norte/sul, rodado 15º para melhor adaptação ao terreno e vias de acesso existentes. O Campo de Jogos desenvolver-se-á em dois níveis sendo o primeiro destinado ao relvado, balneários e infra-estruturas atletas, e o segundo às bancadas e apoios de acesso ao público.



## Destaque

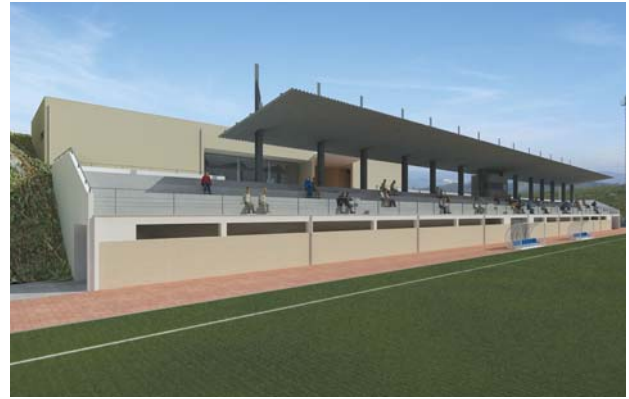

A área restrita, campo e balneários, tem acesso autónomo a partir do exterior e estacionamento interno próprio, incluindo lugares de estacionamento para a direcção, ambulância, forças de segurança e árbitros num total de 13 lugares de estacionamento privado. A ligação deste sector ao sector de acesso ao público é feita através de uma escada. Os balneários desenvolvem-se longitudinalmente possuindo um acesso axial ao relvado e ligação aos extremos do mesmo.



## Destaque



A área de acesso ao público, bancada e apoios, desenvolve-se à cota do acesso às bancadas, possuindo ligação de nível com os estacionamento públicos.

A rede de rega do relvado, parte integrante do projecto, será abastecida por um sistema de reaproveitamento de águas pluviais. Este sistema foi projectado aproveitando a zona pluviométrica em que o campo se insere.

A massa edificada procura o encaixe no terreno virando-se sobre a paisagem, funcionando como filtro e miradouro entre a zona de acesso ao público e a zona destinada aos intervenientes no espectáculo desportivo.

